HIVER/PRINTEMPS 2018-2019

Les Eclés

VACANCES ADAPTÉES

JEUNES ET ADULTES EN SITUATION DE HANDICAP MENTAL

ÉCLAIREUSES ÉCLAIREURS DE FRANCE

SERVICE VACANCES ORLÉANS

Tél. 02 38 61 90 50 - www.eedf-orleans.org

CNLTA

LA RÉFÉRENCE QUALITÉ CAP VACANCES ADAPTÉES

Projet Vacances Adaptées

Sommaire

Projet Vacances Adaptées.....2
Comment s'inscrire Une équipe à votre écoute...4
Financements et Partenariats.....5
Pour des vacances réussies 6
Se comprendre.....7
Départ à proximité de chez vous 8
Sommaire Adultes 11
Sommaire Enfants & Adolescents 21
Conditions Générales de Vente.....27

Les Éclaireuses Éclaireurs de France regroupent des filles et des garçons, des jeunes et des adultes, qui constituent un **mouvement laïque** de scoutisme, d'éducation ouvert à tous.

Depuis 1965, les EEDF organisent des séjours de vacances **accueillant des enfants, adolescents, adultes en situation de handicap mental**. Au travers de ses activités, en procurant un cadre et un style de vie nouveau, le mouvement propose de développer l'autonomie, de favoriser l'épanouissement de la personnalité chez les participants. La dynamique du projet s'organise autour des notions de **détente, découverte, convivialité** en privilégiant l'aspect ludique tant dans les activités que dans le vécu quotidien. **Jeunes ou adultes sont avant tout en vacances**, temps propice pour la **découverte, l'initiative et la rencontre**.

Avec les attentes, les envies, les possibilités de chacun, nous tentons **l'éducation à la démocratie et au vivre ensemble.** Chaque projet prend en compte le groupe dans ses choix, et se veut un cadre évolutif qui vise à **l'ouverture sur l'extérieur**. En vacances, la notion du temps se modifie tant pour le rythme de vie que pour les actions mises en places. Nous demandons à nos équipes de prendre le temps nécessaire pour agir et permettre **le repos**.

L'encadrement, pour lequel il est organisé des sessions de formation, et dont l'attitude doit être basée sur l'écoute, indispensable au respect et à la dignité, a le souci de considérer chacun comme une personne à part entière, avec ses possibilités, ses désirs, ses besoins, ses limites qui ne sont pas immuables.

Refuser la marginalisation est essentiel pour les EEDF, non pas mouvement de consommation, mais **association pour des loisirs et des vacances éducatives et participatives**.

Entre rupture et continuité

Partir en vacances, c'est changer de rythme et de cadre de vie. C'est aussi rencontrer d'autres personnes. Cependant nous devons veiller à une certaine continuité en assurant du lien et de la cohérence. Pour cela plusieurs outils existent.

Le **DOSSIER D'INSCRIPTION** : il appartient au référent habituel de nous donner les informations utiles pour atteindre cet objectif avec, notamment, les petits éléments du quotidien que le vacancier ne pourrait exprimer.

Un **CONTACT TÉLÉPHONIQUE** avant, pendant et après le séjour est toujours possible. Vous et nous, devons être joignables à tout moment (dans la mesure des urgences...).

Le **CROBS** (**C**ompte **R**endu d'**OBS**ervation) nous permet de vous rendre compte du déroulement des vacances et nous aide dans l'orientation d'un prochain départ en complément éventuel des envies et attentes du vacancier. Ce document est envoyé à l'issue du séjour au référent.

La page 6 « Pour des vacances réussies » vous présentera aussi d'autres moyens que nous mettons en place.

Le choix de ses vacances

Favoriser le choix, le prendre en compte, c'est respecter la personne

Ce choix nous semble important. Il est nécessaire que la personne (de l'enfant à l'adulte) ait pris connaissance du lieu et du contenu de ses vacances. Un manque d'information est très souvent à l'origine d'échecs, de difficultés, de vacances mal vécues.

Cette brochure ne présente pas un programme détaillé, ce sont les grandes lignes des projets qui y sont exposées. Les différentes équipes d'animation y apporteront leur sensibilité, en tenant compte des goûts, des choix et des possibilités des participants. La constitution de groupes les plus homogènes est l'un des facteurs essentiels au bon déroulement de chacun des séjours : la motivation, l'exercice d'un choix, l'information sont des éléments indispensables pour des vacances adaptées réussies. Nous nous tenons à votre disposition pour répondre par écrit ou par oral à toutes les demandes de renseignements qui permettront au vacancier d'exercer ce choix citoyen.

Notre démarche qualité

Nous avons élaboré au sein des E.E.D.F. une charte qualité pour nos séjours adaptés et organisons tous les ans une visite contrôle assurée par des membres de l'Association en plus des missions exercées par les autorités de tutelles DDCS, DSV, ARS. Le **document exposant cet engagement est disponible sur simple demande**.

Projet Vacances Adaptées

Notre Laïcité

Notre projet éducatif repose sur le principe de LAÏCITÉ et nous impose le respect de toutes croyances ou non croyance. Cependant, l'organisation des séjours et des différents projets présentent des spécificités qui ne sont pas toujours compatibles avec le respect absolu de certaines convictions ou croyances. Certaines demandes peuvent mettre en cause la vie en collectivité, poser des problèmes techniques d'approvisionnement ou de fabrication. À l'impossible nul n'est tenu, les informations spécifiées lors de l'inscription (téléphone et dossier), et les échanges qui en suivront permettront plus facilement de trouver d'éventuelles solutions à des demandes ou besoins particuliers dans la mesure où ceux-ci ne remettent pas en cause le "vivre ensemble".

Notre encadrement

En qualité d'organisateur, nous recrutons nos directeurs/trices de séjour. Nous établissons avec eux les critères de constitution de leur équipe (nombre, âge, diplômes, expérience, mixité, compétences particulières....permis de conduire).
Il nous parait primordial que chaque directeur/trice effectue son recrutement avec ses connaissances, ses réseaux et qu'il construise avec son équipe le **projet pédagogique**. Nous validons son recrutement, ses choix de fonctionnement et son projet afin que celui-ci corresponde au **projet éducatif** (le PE) de l'association.
L'équipe élabore ensuite son **projet d'activité** en devant tenir compte des indications de l'organisateur (le PE, le catalogue, l'hébergement, l'environnement...la constitution du groupe) et aussi des choix des participants. Ce dernier a une place importante et doit permettre un juste équilibre entre les envies, besoins de chacun et la vie du collectif. Chacun apprendra alors à faire des choix avec ses avantages et ses frustrations...
Nous faisons le choix de recruter des **équipes de volontaires** qui ne sont pas des experts du handicap mais qui ont la motivation, les formations, les parcours, pour permettre aux participants de vivre une aventure de vacances hors du cadre institutionnel et spécialisé habituel. Néanmoins, un accompagnement, une formation et une préparation en équipe pour la réalisation de notre projet vacances adaptées, est mise en place. L'association, avec ses 3 services organisateurs (Caen, Chalon, Orléans) recrute plus de 120 directeurs et 800 animateurs. Nous avons un taux de fidélisation approchant les 60 % ce qui est un très fort taux pour notre secteur d'activité et au regard de leur relative jeunesse.

<table>
<tr><th></th><th>DIRECTEURS/ TRICES</th><th>ANIMATEURS/TRICES</th></tr>
<tr><td rowspan="3">QUI SONT-ILS ?</td><td>Entre 21 et 65 ans (moy. 26/27 ans)</td><td>Entre 17 et 55 ans (moy. 22/23 ans)</td></tr>
<tr><td colspan="2">Ils sont étudiants toutes filières confondues avec une grande proportion de futurs salariés du monde éducatif (éducateur, animateur...) ou médical et paramédical. Mais parfois un tout autre cursus (ingénieur, technicien...) ou en cours d'emploi. Nous tentons un recrutement au plus proche de nos services ou du directeur recruté.</td></tr>
<tr><td colspan="2">Ils sont rémunérés selon un contrat d'engagement éducatif entre 29 et 59 € brut par jour selon le statut.</td></tr>
<tr><td rowspan="2">LEUR FORMATION</td><td>Le BAFD complet ou en cours (ou équivalences), est un plus pour les séjours adultes et est obligatoire pour les séjours mineurs.</td><td>Le BAFA (ou équivalences) est un plus non négligeable pour les séjours adultes. Nota pour les séjours mineurs, minima de 50% de qualifiés BAFA et 30% en cours de formation.</td></tr>
<tr><td colspan="2">L'expérience de vie collective ou du public sont aussi des vecteurs importants dans la constitution globale de l'équipe.</td></tr>
<tr><td>NOTRE FORMATION EEDF</td><td>Le DVLA* est une formation interne de 2 jours minimum/an, proposée pour aborder 7 modules liés au projet et au public avec une certification.</td><td>L'AVLA* est une formation interne de 2 jours minimum/an, proposée pour aborder 6 modules liés au projet et au public avec une certification.</td></tr>
<tr><td rowspan="3">NOTRE ACCOMPAGNEMENT
Avant pendant après le séjour</td><td>Possibilité de visite de l'hébergement avant le séjour.
Suivi régulier du recrutement au départ par notre équipe de salariés.</td><td>Des temps de formations thématiques proposés sous forme de soirées ou de week-ends.</td></tr>
<tr><td colspan="2">Un temps de préparation est organisé par le service vacance et proposé aux équipes d'encadrement, 1 à 2 mois avant le séjour. Présence de 1 à 2 jours minimum de l'ensemble de l'équipe avant le départ (le précamp) et un jour minimum pour le bilan du séjour (le post-camp).</td></tr>
<tr><td colspan="2">Visite aléatoire de notre équipe de coordination durant les séjours avec conseils et contrôles. Un temps de bilan plus individualisé avec le directeur et un temps de bilan général où sont invitées toutes les équipes.</td></tr>
<tr><td colspan="3">* DVLA = formation des Directeurs/trices Vacances et Loisirs Adaptés.
* AVLA = formation des Animateurs/trices Vacances et Loisirs Adaptés.</td></tr>
</table>

Une équipe à votre écoute

Comment s'inscrire

PRÉSENTATION

• Faire une réservation

Notre service inscriptions est à votre disposition par téléphone ou par mail pour prendre vos réservations en fonction des disponibilités (voir coordonnées au dos de cette brochure). Vous pouvez également réserver en ligne sur notre site internet.
Une demande d'inscription, un devis et un dossier d'inscription, vous sont envoyés dans un bref délai. Un dossier informatique peut vous être adressé sous **format Excel**. Il permet un archivage sur votre ordinateur qui vous évite de le remplir à nouveau lors de l'inscription suivante. Nous le préciser lors de la réservation.

• Confirmer l'inscription dans les délais

Il vous appartient alors de valider l'inscription **avant la date limite indiquée sur la demande d'inscription** en retournant le dossier d'inscription **dûment complété et signé, accompagné de l'acompte de 30%** et/ou des attestations de prises en charge financières (ASE, CAF, CCAS...). Sans retour de ces éléments dans les délais octroyés, la réservation est annulée et la place réservée remise à disposition.

• Facturation

- A réception du dossier et de l'acompte et/ou des prises en charges, nos services envoient une facture du solde du séjour au payeur précisé sur le dossier.
- Le solde est à régler à la date mentionnée sur la facture (sauf accord de prise en charge ou accord préalable), par virement bancaire ou chèque.

• Consignes de départ/retour

- Sous réserve du paiement du solde de la facture (sauf accord de prise en charge ou accord préalable), un dossier-voyage est envoyé à chaque vacancier. Il contient les informations importantes et nécessaires relatives au départ en séjour. Attention, il est impératif de bien renseigner le destinataire de cet envoi sur le dossier d'inscription

Attention : les réservations sont closes sans préavis, dès que l'effectif du séjour est atteint. Nous vous conseillons de nous faire parvenir les inscriptions fermes le plus rapidement possible. Le vacancier est définitivement inscrit à réception du dossier d'inscription et de l'acompte par nos services.

Adhésion 2018/2019

• Pour participer aux activités de l'association des Éclaireuses Éclaireurs de France, il convient d'être à jour de son adhésion annuelle (validité du 01/09/18 au 31/08/19).

Prix de la cotisation : 20 euros

Le montant de cette adhésion (déductible de vos impôts) sera mentionné sur votre facture.

Fonds de garantie annulation

Afin de couvrir ce risque jusqu'à la veille du départ du séjour, l'association a décidé de constituer un fonds propre de nature à financer l'annulation justifiée d'un vacancier à un séjour proposé par l'association (sous réserve de l'application des conditions décrites dans le bon de souscription qui accompagne le dossier d'inscription) : le fonds de garantie annulation.

- Cette souscription est facultative.
- Elle doit s'effectuer au moment de l'inscription et être réglée au plus tard 1 mois avant le départ.

Le montant (3% du montant du séjour, hors adhésion) figure sur la facture.

VOS INTERLOCUTEURS

Isabelle Renaudineau
Directrice adjointe
du service vacances
02 38 61 90 58
devcom.sv-orleans@eedf.asso.fr

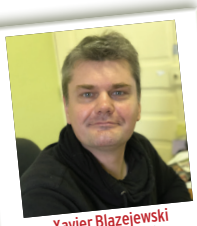

Xavier Blazejewski
Directeur adjoint
du service vacances
02 38 61 90 53
xblazejewski.sv-orleans@eedf.asso.fr

Isabelle Halgrain
Comptable
02 38 61 93 88
comptabilite.sv-orleans@eedf.asso.fr

Céline Werry
Animatrice de projets
02 34 59 10 72
cwerry.sv-orleans@eedf.asso.fr

Anaïs Matchabo
Secrétaire
Développement - Communication
02 38 61 90 50
sv-orleans@eedf.asso.fr

Magali Delaune
Assistante
Développement - Communication
02 38 61 90 59
inscriptions.sv-orleans@eedf.asso.fr

Ahmed Akkouche
Animateur développement
02 38 61 90 51
ahmed.sv.orleans.eedf.asso@gmail.com

Clémence Démont
Secrétaire Administrative
et Financière
02 38 61 90 54
administration.sv-orleans@eedf.asso.fr

Financements et Partenariats

Des sources de financements possibles

Les aides institutionnelles :

• Les maisons départementales des personnes handicapées (MDPH) avec :
- Un complément exceptionnel d'AEEH pour les enfants (0/20 ans)
- Une aide exceptionnelle de la PCH pour les adultes
- Le fonds de compensation variable en fonction des départements
• Les Caisses d'Allocations Familiales (CAF) avec :
- Les bons vacances, ou aides VACAF, sont des aides aux vacances dont les conditions d'attribution et le montant sont définis par chaque caisse d'allocations familiales. Dans la plupart des cas, le bon est automatiquement expédié aux ayants-droits en début d'année.
- Des aides complémentaires liées au public en situation de handicap et/ou aux familles socialement liées les plus en difficultés. Adressez-vous à la caisse d'allocations familiales de votre département.
• Les centres communaux d'action sociale (CCAS)
• Les conseils départementaux ou régionaux
• La caisse primaire d'assurance maladie (CPAM) avec le fond de secours www.ameli.fr
• Les comités d'entreprise (CE) ou dans la fonction publique le CCOS
• Les mutuelles ou caisses de retraite avec des aides variables selon les caisses
• Les chèques Vacances (ANCV) : Notre association est adhérente à l'ANCV, vous pouvez donc régler un séjour en chèques-vacances, si vous en bénéficiez (voir votre employeur).

Les aides associatives :

• Les aides de l'UNALG
• Les bourses de la Jeunesse au Plein Air (JPA) www.jpa.asso.fr
• Le secours populaire www.secourspopulaire.fr
• Le secours catholique www.secourscatholique.org
• La croix rouge

ANCV

Une aide au projet vacances personnalisée pour vous aider dans le financement de votre séjour.
L'Agence Nationale pour les Chèques-Vacances est un établissement public créé en 1982 qui assure la politique sociale du tourisme de l'État.

Grâce aux subventions qu'elle accorde chaque année à des équipements de tourisme, l'ANCV contribue à rendre accessible les vacances aux personnes en situation de handicap, à favoriser la mixité sociale et à valoriser l'implication sociale des équipements de tourisme qui accueillent les publics exclus des vacances.

Se traduisant aux EEDF par l'attribution de bourses, vous pouvez nous contacter afin d'élaborer un dossier de demande (sous conditions de ressources). N'hésitez pas !

Aide aux Vacances

ancv

AIDES AUX PROJETS VACANCES

CHARTE HANDICAP
VACANCES & LOISIRS NON SPÉCIALISÉS

Notre association est également signataire de la Charte qualité de déontologie de la **Jeunesse au plein-air (JPA)** pour l'accueil des personnes en situation de handicap.

Les EEDF partenaires du CNLTA

Notre organisme de vacances adaptées adhère au CNLTA (Conseil National des Loisirs et du Tourisme Adaptés) et est signataire de sa Charte Nationale de Qualité.

Notre objectif commun : offrir aux personnes handicapées une marque de qualité et valoriser le travail des partenaires adhérents qui partagent notre ambition.

Nos valeurs : Engagement – Respect – Convivialité – Dialogue – Sécurité – Confort.

Le CNLTA travaille au quotidien à l'amélioration du secteur d'activité des vacances pour personnes en situation de handicap et collabore étroitement avec les ministères et autres services de l'Etat.

Choisir un Organisme de Vacances Adaptées membre du CNLTA, c'est un engagement sur :

• une écoute particulière sur le projet personnel du futur vacancier, ses attentes, ses préférences;
• une majorité de séjours proposés en petits groupes, pour un aspect convivial;
• une formation adéquate pour les animateurs-accompagnateurs de séjours adaptés et une préparation optimale des séjours;
• des visites sur les lieux de vacances réalisées par des bénévoles pour évaluer et s'assurer de la qualité des vacances;
• une cellule conciliation, en cas de litige sur un séjour avec l'un des adhérents du CNLTA;
• une réglementation appliquée avec l'assurance de la validité des agréments obligatoires au fonctionnement de séjours de vacances adaptées.

Pour les vacanciers et leurs représentants, le CNLTA préconise :

• une inscription sincère et objective pour que la personne soit orientée sur un séjour lui correspondant;
• de privilégier le partenariat avec l'organisme de vacances.

Le CNLTA, un engagement quotidien au service des vacanciers !

CNTLA - Rue Blaise Pascal
BP - 197 - 79205 Parthenay Cedex
Tél. 05 49 71 01 32

Pour des vacances réussies

Avant le séjour

Étude du dossier d'inscription

Pour une préparation optimale de nos séjours, nous devons disposer du dossier d'inscription le plus rapidement possible. Complété par vos soins, **ce document doit être le plus précisément et intégralement complété**, afin de permettre sa validation par nos services (projet de séjour adapté au vacancier inscrit) ainsi qu'une prise d'informations pour la préparation du séjour par l'équipe d'animation. Nous nous réservons le droit de vous contacter si les informations fournies sont insuffisantes ou si le séjour n'est pas adapté. Une solution de remplacement vous sera alors proposée.

Lettre aux vacanciers

Il s'agit d'un premier lien entre le vacancier et l'équipe du séjour. Elle fournit différentes informations et notamment la présentation de l'équipe d'encadrants.

Dossier voyage

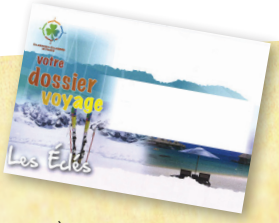

Envoyé environ 15 jours avant le départ (**si dossier d'inscription complet et séjour soldé**).

Il contient :

- les consignes de départ (heures et lieux de rendez-vous),
- le kit-bagage (trousseau indicatif),
- deux piluliers "One Day" pour les médicaments des jours de départ et retour,
- la Pochette Navette Transport zippée transparente (pour y insérer les piluliers ONE DAY complétés des médicaments pour le voyage et l'argent de poche),
- un sac bleu pour les piluliers de médicaments prévus pour la durée du séjour (à mettre dans la valise)
- un bulletin de suivi et liaison,
- une étiquette bagage,
- un récapitulatif "Dernières informations".

Préparation des traitements médicamenteux éventuels :

La loi autorise nos équipes à distribuer les traitements dans la mesure où ils sont préparés antérieurement par un personnel médical habilité ou par la famille. De fait, **nous vous demandons de fournir les traitements pour la durée totale du séjour** dans des piluliers semainiers marqués au nom du vacancier, avec l'ordonnance (original) correspondante. Le tout devra être inséré dans le sac bleu fourni par nos soins, et ajouté dans la valise. En cas de nécessité d'actes infirmiers durant le séjour, veuillez-vous reporter au dossier d'inscription.

Pendant le séjour

Le départ

Lors de l'accueil du vacancier sur la ville de départ, le responsable du convoyage réceptionne
la Pochette Navette Transport et son contenu.
C'est aussi le moment de transmettre les dernières informations importantes.

Pour vous joindre

Dans la partie administrative du dossier, il vous est demandé de remplir avec soin les différents contacts. Ces numéros de téléphones d'urgence nous sont indispensables afin de pouvoir joindre un interlocuteur connaissant le vacancier et sa situation, en capacité de prendre des décisions si nécessaire.

Pour joindre le séjour

Un numéro de téléphone pour joindre le séjour vous est transmis sur la convocation au départ. Vous pouvez appeler tous les jours de 18h à 20 h 00, avec modération.

Suivi "Argent de poche"

Il est assuré par l'équipe d'animation au moyen d'une fiche de dépenses accompagnée des justificatifs. Ce document est retourné dans la valise au terme du séjour.

Gestion du Linge

Le marquage du linge est indispensable (étiquettes cousues) afin d'éviter les pertes et pour faciliter son rangement après les lessives. Le linge et effets personnels égarés sont retournés par colis dans la mesure où le propriétaire est identifiable.

Après le séjour

Photo souvenir

Une photo souvenir du séjour est généralement envoyée à chaque vacancier.

Compte-Rendu d'observation

A la suite du séjour, un document rédigé par l'équipe d'encadrants reprend les différentes observations sur les temps de vie quotidienne et d'activité du vacancier. Ce compte rendu donne une indication pour l'orientation vers un futur séjour. Il est expédié dans les 2 mois qui suivent.

Questionnaire de satisfaction

Pour une amélioration de la qualité de nos séjours, nous sollicitons votre avis et celui du vacancier par le biais d'un questionnaire à compléter en ligne.

Réclamations

Elles doivent être faites par courrier dans un délai de 30 jours dès la fin du séjour (cf Conditions générales).

Se comprendre

Hébergement

Hébergement dans un centre, un gîte ou une maison familliale, en chambre.

Hébergement sous grandes tentes Marabouts aménagées.

Hébergement en mobil-home ou chalet équipés de tout le confort nécessaire.

Séjour itinérant. Hébergement en fonction des étapes.

Couples et Restauration

Présence d'un cuisinier ou de personnel supplémentaire en charge de la conception et de la préparation des repas.

Accueil possible en couple.

Participation possible à la confection des repas, avec l'équipe d'animation.

Autonomie

AUTONOMIE RÉDUITE

RÉDUITE : Personne nécessitant une aide effective dans les actes de la vie quotidienne (habillement, toilette, repas,...) présentant éventuellement quelques problèmes moteurs (marche avec l'aide "ponctuelle" d'un tiers par exemple). Accompagnement et encadrement important.

AUTONOMIE BONNE

BONNE : Personne autonome dans tous les actes de la vie quotidienne (habillement, toilette, repas,...), apte physiquement aux types d'activités proposés et nécessitant à l'occasion un léger suivi.

AUTONOMIE MOYENNE

MOYENNE : Personne nécessitant un soutien et une stimulation pour les actes de la vie quotidienne (habillement, toilette, repas,...) et un accompagnement actif dans différents domaines.

AUTONOMIE TRÈS BONNE

TRÈS BONNE : Personne très autonome dans tous les actes de la vie quotidienne (habillement, toilette, repas,...), apte physiquement aux types d'activités proposés et particulièrement intéressée par les destinations proposées.

Types de séjours

Séjour à la campagne.

Séjour à la mer.

Séjour à la montagne.

Transport

en Bus

en Minibus

en Voiture

en Avion

Estimation du temps de voyage

Pour plus de renseignements pour réserver ce séjour, merci de contacter le Service Vacances de **CAEN** au **02 31 78 15 15**
Un départ est possible d'Orléans - Chartres - Tours - Vierzon

Pour plus de renseignements pour réserver ce séjour, merci de contacter le Service Vacances de **CHALON** au **03 85 43 60 76**
Un départ est possible d'Orléans - Chartres - Tours - Vierzon

Départ à proximité de chez vous

Pré-acheminements :

(De la ville de départ/retour au lieu de rassemblement)

Quelle que soit la ville de départ/retour, une étape sur notre plate-forme de rassemblement est obligatoire. Cette étape se déroulera à Orléans pour les séjours de décembre et à Paris pour les séjours d'octobre et février. Sauf cas particulier précisé dans le descriptif du séjour.

INFORMATIONS IMPORTANTES :

L'accompagnement est assuré par des animateurs qui ne sont pas obligatoirement ceux du séjour où est inscrit le vacancier. Des vacanciers mineurs et adultes peuvent voyager ensemble.

Nous nous réservons le droit d'annuler le départ ou le retour d'une ville si le nombre de vacanciers est insuffisant (moins de 7). Dans ce cas nous vous aidons à trouver une solution.

Le mode de transport peut varier en fonction des effectifs (car, train, minibus et voiture).

ATTENTION:

Certaines villes de départ/retour peuvent faire augmenter considérablement le temps de voyage pour se rendre sur le lieu du séjour. A prendre en compte lors du choix du séjour.

Lieu de rassemblement Orléans :

Afin d'assurer un maximum de confort et de sécurité à nos vacanciers, nous assurons l'accès à un lieu couvert et chauffé pour la pause repas (pique-nique) du jour du départ.

Le repas chaud du départ du 22 décembre sera offert par le Service Vacances.

Possibilité d'organiser un départ d'une autre ville en fonction du nombre de vacanciers. (nous contacter)

Nos villes de départ

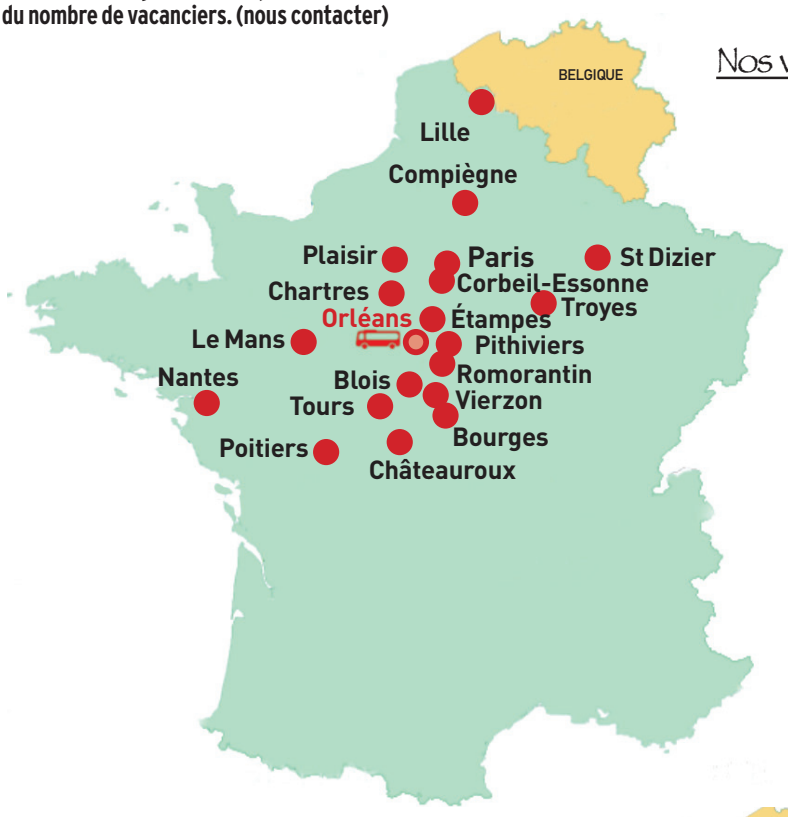

Nos lieux de séjours

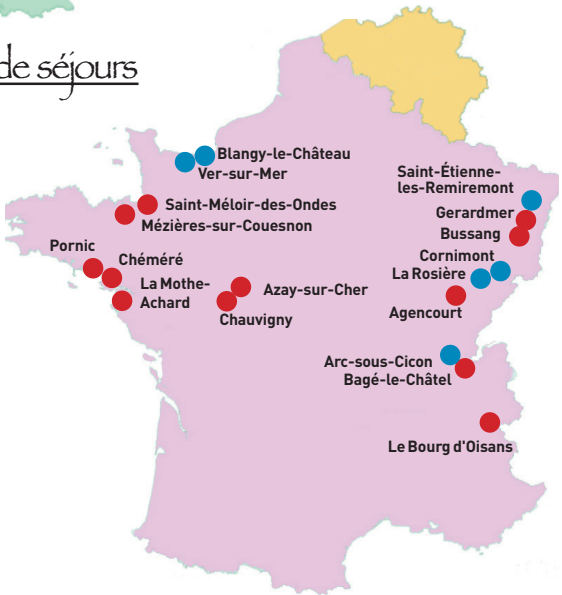

Un départ à toutes les périodes

Le Service Vacances Orléans n'organise pas de séjours Adultes ou Enfants sur certaines périodes.
Malgré tout, et afin de satisfaire les demandes de nos vacanciers habituels, les séjours organisés par les Services Vacances Adaptés de **Caen** et **Châlon** seront accessibles au départ des villes suivantes :
ORLÉANS - CHARTRES - TOURS - VIERZON
Nous assurerons le pré-acheminement vers le lieu de rencontre prévu par le service organisateur sans surcoût sur le tarif indiqué.

Départ à proximité de chez vous

INFORMATION :

Les prix des séjours indiqués comprennent le transport et les pré-acheminements.
Possibilité d'organiser un départ d'une autre ville en fonction du nombre de vacanciers.
(Nous contacter).

VILLES	DÉPARTS				RETOURS			
	DÉCEMBRE		AVRIL		DÉCEMBRE	JANVIER	AVRIL	
	22	29	15	21	28	04	21	27
BLOIS (41)	X	X	X	X	X	X	X	X
BOURGES (18)	X	X	X	X	X	X	X	X
CHARTRES (28)	X	X	X	X	X	X	X	X
CHÂTEAUROUX (36)	X					X		
COMPIEGNE (60)	X					X		
CORBEIL-ESSONNE (91)	X	X	X	X	X	X	X	X
ÉTAMPES (91)	X	X	X	X	X	X	X	X
LE MANS (72)	X	X	X	X	X	X	X	X
LILLE (59)	X	X	X	X	X	X	X	X
NANTES (44)	X	X	X	X	X	X	X	X
ORLÉANS (45)	X	X	X	X	X	X	X	X
PARIS (75)	X	X	X	X	X	X	X	X
PITHIVIERS (45)	X	X	X	X	X	X	X	X
PLAISIR (78)	X	X	X	X	X	X	X	X
POITIERS (86)	X	X	X	X	X	X	X	X
ROMORANTIN (41)	X	X	X	X	X	X	X	X
ST DIZIER (52)	X	X	X	X	X	X	X	X
TOURS (37)	X	X	X	X	X	X	X	X
TROYES (10)	X	X	X	X	X	X	X	X
VIERZON (18)	X	X	X	X	X	X	X	X
SUR PLACE	LE LENDEMAIN				LA VEILLE			

Pas de départs aux dates et villes dont les cases sont grisées.

Aucune modification de ville de départ ou retour ne sera possible, au plus tard 15 jours avant la date de départ du séjour choisi.

Voyage :

(du lieu de rassemblement au lieu du séjour)

Au départ du lieu de rassemblement, le voyage pour se rendre sur le séjour se fait généralement, en autocar ou en minibus, sauf cas particulier (voir descriptif du séjour).

INFORMATIONS IMPORTANTES :

L'accompagnement est assuré par les animateurs du séjour.
Pour le retour : le départ du séjour se fait généralement de nuit ou tôt le matin.

Temps de transport :

La durée du voyage vers le lieu de séjour s'explique par les pauses nécessaires au confort et bien-être des vacanciers (pause wc, pique-nique, goûter, etc.)

Voyage en Avion :

L'association est tributaire des compagnies aériennes qui prévoient une marge de 48 heures pour les départs et retours. Nous vous tenons informés des éventuels modifications et ajustements.
Accueil possible directement à l'aéroport, nous contacter.

Accueil sur place :

Pour tous les séjours en France, un accueil sur place est possible le lendemain matin et la veille pour la fin du séjour. Cas particulier pour les séjours courts, nous contacter.

Séjours Adultes

Sommaire

AUTOMNE

Du 27 octobre au 04 novembre 2018 (9j)

Escapade d'Automne — **À partir de 18 ans** — 12
Bagé-le-Châtel (01)

DÉCEMBRE

Du 22 au 28 décembre 2018 (7j)
Du 29 décembre 2018 au 04 janvier 2019 (7j)
Du 22 décembre 2018 au 04 janvier 2019 (14j)

Bretagne Bucolique — **À partir de 18 ans** — 12
Mézières-sur-Couesnon (35)

La Belle Campagne — **À partir de 18 ans** — 13
Agencourt (21)

Sables d'Hiver — **À partir de 18 ans** — 13
La Mothe-Achard (85)

Aventure Futuroscope — **À partir de 18 ans** — 14
Chauvigny (86)

Du 22 décembre 2018 au 04 janvier 2019 (14j)

Noël Marin — **À partir de 18 ans** — 14
St-Méloir-des-Ondes (35)

Réveillons Montagnards — **À partir de 18 ans** — 15
Le Bourg-d'Oisans (38)

Fiesta aux Baléares — **À partir de 18 ans** — 15
Majorque

FÉVRIER

Du 18 au 24 février 2019 (7j)
Du 24 février au 02 mars 2019 (7j)
Du 18 février au 02 mars 2019 (13j)

Le P'tit Coin de Paradis — **À partir de 18 ans** — 16
Arc-sous-Cicon (25)

Étoile ou Boule de Neige ? — **À partir de 18 ans** — 16
Cornimont (88)

Du 18 au 24 février 2019 (7j)

Vacances Bonheur — **À partir de 18 ans** — 17
La Rosière (70)

AVRIL

Du 15 au 21 avril 2019 (7j)

Loire et Châteaux — **À partir de 18 ans** — 17
Azay-sur-Cher (37)

Du 21 au 27 avril 2019 (7j)

Au Pays de Retz — **À partir de 18 ans** — 18
Chéméré (44)

La Vallée des Lacs — **À partir de 18 ans** — 18
Gérardmer (88)

Vosges Couleurs — **À partir de 18 ans** — 19
Bussang (88)

Vague de Printemps — **À partir de 18 ans** — 19
Pornic (44)

Bagé-le-Châtel (01)

À PARTIR DE 18 ANS

AUTONOMIE MOYENNE & AUTONOMIE BONNE

GROUPE
18 Vacanciers

x5 Animateurs

Directeur

TRANSPORT : ESTIMATION DU VOYAGE

Départ Paris — 5h — Arrivée lieu de séjour

Pauses incluses

TARIF
1 349 € Au départ de Paris et St-Dizier
1 300 € Sur place (lieu du séjour)
+ Adhésion annuelle 20 €
Départ possible uniquement de Paris et St-Dizier

VÉHICULES SUR PLACE :

Hébergement / Situation

Bagé-le-Châtel (Ain), à 20 km de Mâcon et 80 km de Lyon. Maison Familiale. Chambres à l'étage de 2 personnes avec sanitaires, espaces détente, salle à manger, salle d'activités, et table de ping-pong. Pension complète. Accueil de couples possible. La photo ci-dessus correspond à l'hébergement du séjour.

Du 27 octobre au 04 novembre 2018 (9j)

Escapade d'Automne

Thèmes

NATURE • DÉTENTE

NOUVEAU

CHALON — SÉJOUR ORGANISÉ PAR LE SERVICE VACANCES — RÉSERVATION : 09 88 43 60 26

Le projet

Dans un écrin de verdure, au cœur de la campagne et à quelques kilomètres de la ville ce séjour est idéal pour allier détente, calme et activités citadines.

« Coup de cœur » sur les activités :

- **Tour du monde sans frontières au parc des oiseaux : 300 espèces sur 35 hectares**
- **Journée découverte au Touroparc : 140 espèces réparties sur 12 hectares**
- **Journée nature au parc des jardins aquatiques et de bambous : bassins, ballets aquatiques et cascades...**

En + activités possibles proposées au choix du vacancier :

- **Journée patrimoine et shopping à Bourg en Bresse (Monastère de Brou et centre historique)**
- **Visite de la cité médiévale de Pérouges**
- **Visite dégustation à la Ferme du Chatelard : découverte des moutons et de la fabrication du pain**
- **Marchés gastronomiques et artisanaux des villages**

Sans oublier les soirées festives et autres animations proposées par l'équipe ! environnants

Mézières-sur-Couesnon (35)

À PARTIR DE 18 ANS

AUTONOMIE MOYENNE

GROUPE
21 Vacanciers

ÉQUIPE
x7 Animateurs

Directeur

TRANSPORT : ESTIMATION DU VOYAGE

Départ Orléans — 5h30 — Arrivée lieu de séjour

Pauses incluses

TARIF
1 049 € (7j)
1 970 € (14j)
+ Adhésion annuelle 20 €
(Frais d'acheminement et transport compris
Voir villes de départ page 9)

VÉHICULES SUR PLACE :

Hébergement / Situation

Base de plein air de Mézières-sur-Couesnon, structure de 2500m², Ille-et-Vilaine (35). Locaux d'hébergement, de restauration et d'activités, espace de convivialité avec cheminée. Chambres de 2 à 3 personnes avec sanitaires privatifs. Cette base s'étend sur 7 ha de verdure, et d'équipements sportifs et de loisirs. La confection des repas sera prise en charge par un membre de l'équipe. La photo ci-dessus correspond à l'hébergement du séjour. Accueil de couples possible.

Du 22 au 28 décembre 2018 (7j)
Du 29 décembre 2018 au 04 janvier 2019 (7j)
Du 22 décembre 2018 au 04 janvier 2019 (14j)

Bretagne Bucolique

Thèmes

DÉCOUVERTE - DÉTENTE

NOUVEAU

Le projet

Venez vous détendre dans la vallée du Couesnon, dont les paysages bucoliques vous laisseront rêveur.

« Coup de cœur » sur les activités :

- **Découverte du Mont-Saint-Michel, « la merveille de l'Occident »**
- **Visite de Rennes, ville représentative du charme de la Bretagne**
- **Découverte de l'asinerie de la Bouexière : découverte des ânes, animations autour de la fabrication du lait...**
- **Détente à la piscine de Liffré**

En + selon la durée de votre séjour

- **Visite du village médiéval de Chevré**
- **Soirées, veillées, activités d'expression et de création**
- **Préparation des fêtes de fin d'année**

Participation du groupe à la vie matérielle du séjour.

Du 22 au 28 décembre 2018 (7j)
Du 29 décembre 2018 au 04 janvier 2019 (7j)
Du 22 décembre 2018 au 04 janvier 2019 (14j)

À PARTIR DE 18 ANS

AUTONOMIE MOYENNE

GROUPE
19 Vacanciers

ÉQUIPE
x6 Animateurs
Directeur

TRANSPORT : ESTIMATION DU VOYAGE
Départ Orléans
5h
Arrivée lieu de séjour
Pauses incluses

TARIF
1049 € (7j)
1950 € (14j)
+ Adhésion annuelle 20 €
(Frais d'acheminement et transport compris
Voir villes de départ page 9)

VÉHICULES SUR PLACE :

La Belle Campagne

Thèmes

DÉCOUVERTE • DÉTENTE

NOUVEAU

Le projet

Situé au cœur de La Bourgogne, sur la route des vignobles, Agencourt dispose d'atouts historiques et ·culturels qui vous surprendront.

« Coup de cœur » sur les activités :

- **Visite du majestueux Palais des Ducs de Bourgogne à Dijon**
- **Site Gallo-Romains des Bollards : une plongée incroyable dans les édifices du passé**
- **Visite de Dijon : patrimoine historique et culturel, marchés de Noël**
- **Meursault et son célèbre parcours du film « La Grande Vadrouille »**

En selon la durée de votre séjour :

- **Abbaye de Fontenay**
- **Visite d'un élevage d'Alpagas à Chambeire**

Participation du groupe à la vie matérielle du séjour.

Hébergement / Situation

Située à Agencourt (21), Côtes d'Or, 30 km de Dijon, la Maison familiale rurale vous accueille, dans un cadre sympathique et atypique. Chambres de 1 à 3 personnes, cuisine collective, salle de restauration, grandes salles d'activités. Parc arboré. La confection des repas sera prise en charge par un membre de l'équipe. La photo ci-dessus correspond à l'hébergement du séjour. Accueil de couples possible.

Du 22 au 28 décembre 2018 (7j)
Du 29 Décembre 2018 au 04 janvier 2019 (7j)
Du 22 Décembre 2018 au 04 janvier 2019 (14j)

À PARTIR DE 18 ANS

AUTONOMIE BONNE & AUTONOMIE TRÈS BONNE

GROUPE
18 Vacanciers

ÉQUIPE
x4 Animateurs
Directeur

TRANSPORT : ESTIMATION DU VOYAGE
Départ Orléans
7h
Arrivée lieu de séjour
Pauses incluses

TARIF
1030 € (7j)
1845 € (14j)
+ Adhésion annuelle 20 €
(Frais d'acheminement et transport compris
Voir villes de départ page 9)

VÉHICULE SUR PLACE :

Sables d'Hiver

Thèmes

DÉCOUVERTE - DÉTENTE

Le projet

Forêt, campagne verdoyante, dunes, plages et côtes rocheuses seront le décor de votre séjour.

« Coup de cœur » sur les activités :

- **Le magnifique port typique des Sables d'Olonne**
- **Aquarium « le 7e continent » à Talmont-St-Hilaire**
- **Village d'art de Beaulieu sous la Roche et ses vitrines animées**
- **Soirées, veillées, activités de création et d'expression**

En selon la durée de votre séjour :

- **Marchés de Noël pour découvrir les produits du terroir et l'artisanat local**
- **Visite de Talmont-St-Hilaire et du quartier typique de l'Île Penotte**

Bien entendu, vous pourrez préparer et fêter Noël et/ou le jour de l'an avec vos animateurs. Joie et bonne humeur seront au rendez-vous ! Participation du groupe à la vie matérielle du séjour.

Hébergement / Situation

Maison familiale et rurale de la Mothe-Achard en Vendée (85), entièrement équipée, couchage à l'étage, en chambres de 4 personnes. Salles d'activités, réfectoire, infirmerie. Espaces verts. La confection des repas sera prise en charge par le groupe. La photo ci-dessus correspond à l'hébergement du séjour. Accueil de couples possible.

Du 22 au 28 décembre 2018 (7j)
Du 29 décembre 2018 au 04 janvier 2019 (7j)
Du 22 décembre 2018 au 04 janvier 2019 (14j)

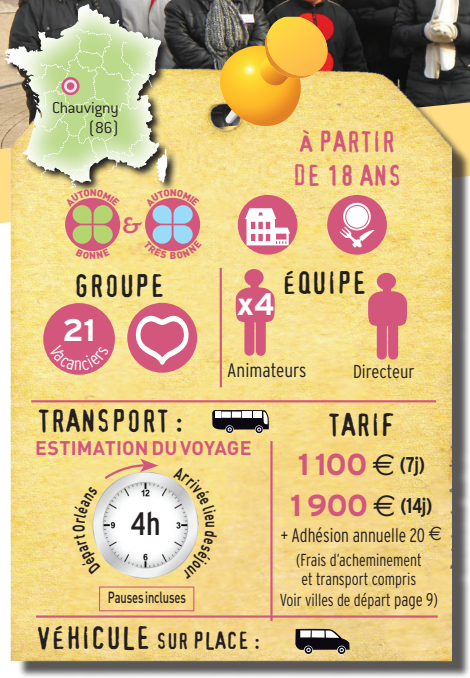

Aventure Futuroscope

NOUVEAU

Thèmes

PARC D'ATTRACTION – DÉCOUVERTE
RÉVEILLONS

Le projet

Étape incontournable pour un séjour dans la Vienne, Chauvigny vous éblouira de sa cité médiévale riche en patrimoine et exceptionnelle

« Coup de cœur » sur les activités :

- **1 journée au Futuroscope, le plus surprenant des parcs d'attraction**
- **Visite de Poitiers :** Balade en ville, marché de Noël, patinoire, manèges, illuminations de l'église Notre-Dame-la-Grande
- **Chauvigny, la cité médiévale : Château, musée, donjon**

En + selon la durée de votre séjour :

- **Baignade à la piscine**
- **Dégustation et découverte de la Chèvrerie de Chauvigny**
- **Préparation des fêtes de fin d'année, soirées, veillées**

Participation du groupe à la vie matérielle du séjour et à la confection des repas.

Hébergement / Situation

L'hébergement se situe à Chauvigny à 25 km de Poitiers et à 30 min du Futuroscope. Proche de toutes les commodités, la MFR dispose de chambres de 1 à 3 personnes avec lavabo, d'une grande salle de restauration et de salles d'activité et de détente (baby-foot, ping-pong). La confection des repas sera prise en charge par le groupe. La photo ci-dessus correspond à l'hébergement du séjour. Accueil de couples possible.

Du 22 décembre 2018 au 04 janvier 2019 (14j)

Noël Marin

Thèmes

DÉCOUVERTE • RÉVEILLONS

Le projet

Vous rêvez de découverte et d'évasion ? Venez fêter Noël et le Jour de l'An à Saint Malo !

« Coup de cœur » sur les activités :

- **Marché de Noël lumineux et gourmand**
- **Aquarium de Saint-Malo pour découvrir d'autres horizons grâce à ses 12000 poissons et à ses 600 espèces différentes**
- **Découverte du Mont-Saint-Michel, la Merveille de l'Occident**
- **Soirées, veillées et activités d'expression et de création**

En + activités possibles proposées au choix du vacancier :

- **Visite de Saint Malo : ses fortifications et son château**
- **Visite d'une biscuiterie à Cancale, après-midi shopping**
- **Bowling en ville, piscine chauffée du gîte ou danse endiablée en boîte de nuit**

Bien entendu, vous pourrez préparer et fêter Noël et le jour de l'an avec vos animateurs. Joie et bonne humeur seront au rendez-vous ! Participation du groupe à la vie matérielle du séjour.

Hébergement / Situation

Gîte Saint-Méloir-des-Ondes (35), à 200 m de la mer. Chambres de 4 lits avec WC et douches, grande salle de séjour permettant de veiller au coin de la cheminée, cuisine et salle à manger. Piscine couverte et chauffée La confection des repas sera prise en charge par le groupe. La photo ci-dessus correspond à l'hébergement du séjour.

Du 22 décembre 2018 au 04 janvier 2019 (14j)

Réveillons Montagnards

Thèmes

DÉCOUVERTE - NEIGE - RÉVEILLONS

NOUVEAU

Le projet

Au cœur de la vallée de l'Oisans à 720 mètre d'altitude, venez apprécier le calme et respirer l'air vivifiant des sommets préservés

« Coup de cœur » sur les activités :

- **Activités neige : Luge, randonnée en raquettes, batailles de boules de neige (si la météo le permet)**
- **Le musée des minéraux et de la faune des Alpes**
- **La Maison Romanche Energies : découverte de l'univers de l'Hydroélectricité**
- **Balades à Grenoble : Le Fort de la Bastille, musée, marché de Noël, illuminations et animations**

En activités possibles proposées au choix du vacancier :

- **Découverte des marchés locaux**
- **Patrimoine culturel**
- **Repas typiques composés de produits locaux**
- **Préparation des fêtes de fin d'année, soirée, veillées**

Participation du groupe à la vie matérielle du séjour et à la confection des repas.

À PARTIR DE 18 ANS

AUTONOMIE BONNE & AUTONOMIE TRÈS BONNE

GROUPE

21 Vacanciers

ÉQUIPE

x4 Animateurs

Directeur

TRANSPORT : ESTIMATION DU VOYAGE

Départ Orléans

10h

Arrivée lieu de séjour

Pauses incluses

TARIF

1 900 €

+ Adhésion annuelle 20 €

(Frais d'acheminement et transport compris Voir villes de départ page 9)

VÉHICULE SUR PLACE :

Hébergement / Situation

Le gîte est situé au Bourg-d'Oisans en Isère à une heure de Grenoble et à 25 minutes de l'Alpe d'huez. Il dispose de chambres de 2 à 4 personnes, de sanitaires, une salle à manger, un salon avec cheminée, télévision, wifi et bibliothèque. La confection des repas sera prise en charge par le groupe. La photo ci-dessus correspond à l'hébergement du séjour. Accueil de couples possible.

Du 22 décembre 2018 au 04 janvier 2019 (14j)

Fiesta aux Baléares

Thèmes

DÉCOUVERTE DE MAJORQUE

NOUVEAU

Le projet

Vous ne résisterez pas aux charmes de Majorque ! Cette île espagnole bercée par la Méditerranée est le parfait mélange entre espaces naturels et vie citadine animée.

« Coup de cœur » sur les activités :

- **Visite de Palma de Majorque et de ses édifices gothiques de grès ocre tels que la cathédrale de Seu, du Palais Royal de l'Almudaina et de l'ancienne bourse du commerce, berceau des expositions d'art contemporain**
- **Balades sur les sentiers côtiers et plages de Majorque**
- **Découverte de la fabrication de l'huile d'olive chez un producteur de l'île**
- **Visite d'une entreprise familiale de confection d'étoffes et de tissus majorquins**

En activités possibles proposées au choix du vacancier :

- **Dégustation de la gastronomie locale**
- **Marchés locaux**
- **Préparation des fêtes de fin d'année**

Participation du groupe à la vie matérielle du séjour et à la confection des repas.

À PARTIR DE 18 ANS

AUTONOMIE BONNE & AUTONOMIE TRÈS BONNE

GROUPE

12 Vacanciers

ÉQUIPE

x1 Animateur

Directeur

TRANSPORT : ESTIMATION DU VOYAGE

Départ d'Orly

1h45

Arrivée Majorque

TARIF

2 000 €

+ Adhésion annuelle 20 €

(Frais d'acheminement et transport compris Voir villes de départ page 9)

VÉHICULE SUR PLACE :

Hébergement / Situation

Au cœur de la station balnéaire de Magaluf, sur l'île espagnole de Majorque, et à 25 minutes de Palma de Majorque, les appartements Kensington sont idéalement situés : à seulement 70 mètres des étendues de sable doré de la plage de Son Matias, et à quelques pas des restaurants et animations de la ville. Appartements de 2 à 3 personnes, avec sanitaires privatifs, kitchenette, balcon. **Prévoir la carte nationale d'identité en cours de validité pour le voyage.**

Du 18 au 24 février 2019 (7j) - Du 24 février au 02 mars 2019 (7j)
Du 18 février au 02 mars 2019 (13j)

À PARTIR DE 18 ANS

AUTONOMIE MOYENNE

GROUPE
14 Vacanciers

x5 Animateurs

Directeur

TRANSPORT : ESTIMATION DU VOYAGE

Pauses incluses

TARIF
1 310 € (7j)
2 180 € (13j)
+ Adhésion annuelle 20 €
Frais d'acheminement compris au départ d'Orléans - Tours - Vierzon - Chartres
Départ possible de Paris

VÉHICULES SUR PLACE :

Le P'tit coin de Paradis

Thèmes

FERME ET ANIMAUX

Le projet

Amoureux de la nature et des animaux ? Ce séjour est fait pour vous. Bienvenue à La ferme du Besongey au pays des lacs, des forêts et du bon fromage

« Coup de cœur » sur les activités :

- **Activités quotidiennes à la ferme pédagogique et soins aux animaux.**
- **Accès permanent à l'espace bien être du gîte avec bains à remous, spa et sauna (certificat de non contre-indication obligatoire).**
- **Repas chaleureux et typiquement franc-comtois à la table d'hôte.**

En + activités possibles proposées au choix du vacancier :

- **Visite de la ville de Besançon et sa citadelle Vauban. Visite de Pontarlier et son ancienne cité gallo-romaine.**
- **Balades nature et découvertes thématiques de l'habitat traditionnel franc Comtois. Jeux de neige si celle-ci est au rendez vous.**
- **Dégustation de spécialités Franc-Comtoises et découverte de la production de Comté, spécialité de la ferme. Petits déjeuners gourmands.**
- **Soirées dansantes, veillées, animations.**

Participation à la vie matérielle du séjour et à la confection des repas.

Hébergement / Situation

Gîte "Le P'tit Coin de Paradis" tout confort, à Arc-sous-Cicon, à 10 km de Pontarlier. Chambres de 2 à 3 personnes avec sanitaires privatifs, salle à manger, espace bien-être (bain à remous, sauna), terrasse, jardin et salon TV. La confection des repas sera prise en charge par le groupe. La photo ci-dessus correspond à l'hébergement du séjour. Accueil de couples possible.

Du 18 au 24 février 2019 (7j) - Du 24 février au 02 mars 2019 (7j)
Du 18 février au 02 mars 2019 (13j)

À PARTIR DE 18 ANS

AUTONOMIE BONNE & AUTONOMIE TRÈS BONNE

GROUPE
24 Vacanciers
(2 groupes de vie)

ÉQUIPE
x6 Animateurs
x2 Directeurs

TRANSPORT : ESTIMATION DU VOYAGE

Pauses incluses

TARIFS

	Étoile des Neiges	Boule de Neige
	1 360 € (7j)	1 260 € (7j)
	2 240 € (13j)	2 070 € (13j)

+ Adhésion annuelle 20 €
(Frais d'acheminement compris au départ d'Orléans - Tours - Vierzon - Chartres
Départ possible de Paris

VÉHICULES SUR PLACE :

Étoile ou Boule de Neige ?

Thèmes

DÉCOUVERTE • SPORTS D'HIVER

Le projet

Jeux de neige ou sports de glisse au cœur des montagnes vosgiennes ? Faites le choix de votre séjour...

Option « Étoile des neiges » :

- **Une à deux demi-journées -débutant ou confirmé- de ski alpin et ski de fond à la station du Ventron (location de matériel et remontées comprises)**
- **Plusieurs après-midis de randonnées en raquettes au choix**

Option « Boule de neige » :

- **Jeux de neige, luge, patinoire**
- **Une journée au Parc zoologique et botanique de Mulhouse.**

En + activités possibles proposées au choix du vacancier

- **Visites touristiques de Mulhouse et Gérardmer.**
- **Découverte de la Montagne aux Lamas et Alpagas. Visite de la confiserie Bressaude.**
- **Une demi-journée détente au complexe piscine loisirs de la Bresse.**
- **Soirées dansantes et veillées festives, diners à thème dans la grande salle de spectacle entièrement équipée...**

Participation de chacun à la vie matérielle du séjour et à la confection des repas.

Hébergement / Situation

Gîte de groupe « Le Montagnard » entièrement rénové. Chambres de 2 à 4 personnes avec salles-de-bain privatives. Grande salle à manger avec coin salon et poêle à bois, terrasse. Salon avec TV, salle de danse. Parc arboré et terrain avec équipements sportifs. La confection des repas sera prise en charge par le groupe. Photo du gîte ci-dessus. Accueil de couples possible.

Du 18 au 24 février 2019 (7j)

À PARTIR DE 18 ANS

AUTONOMIE RÉDUITE

AUTONOMIE MOYENNE

GROUPE

18 Vacanciers

ÉQUIPE

x7 Animateurs

x2 Directeurs

TRANSPORT : ESTIMATION DU VOYAGE

TARIF

1 460 €

+ Adhésion annuelle 20 €

Frais d'acheminement compris au départ d'Orléans - Tours - Vierzon - Chartres
Départ possible de Paris

VÉHICULES SUR PLACE :

Vacances Bonheur

Thèmes

BIEN ÊTRE - GASTRONOMIE

CHALON
SÉJOUR ORGANISÉ PAR
RÉSERVATION : 03 85 43 60 76
SERVICE VACANCES

Le projet :

Chaleur, sourire et bien être, entrez dans la « bulle » de La Source du Tampa, aux portes des Vosges pour des vacances sous le signe de la détente !

« Coup de cœur » sur les activités :

- **Ateliers bien-être : soins visage et mains, relaxation**
- **Détente et baignades au complexe aquatique du val d'Ajol : sauna et solarium**
- **Ateliers cuisine et découverte gastronomique des spécialités régionales.**

En + activités possibles proposées au choix du vacancier :

- **Ateliers découverte musicale proposés par l'équipe**
- **Visite et découverte du patrimoine de Rupt-sur-Moselle et de Remiremont, shopping, marchés locaux**
- **Balades nature. Visite de la mini-ferme de Quarmantran**
- **Soirées dansantes et Karaoké, veillées, animations**

Participation du groupe à la vie matérielle du séjour et à la confection des repas.

Hébergement / Situation

Gîte de groupe tout confort « La Source du Tampa », structure de plain-pied. Couchage en chambres de 2 à 3 personnes avec sanitaires privatifs. Salle d'activités, terrasse et jardin arboré. La confection des repas sera prise en charge par un membre de l'équipe. La photo ci-dessus correspond à l'hébergement du séjour.

Du 15 au 21 avril 2019 (7j)

À PARTIR DE 18 ANS

AUTONOMIE MOYENNE

&

AUTONOMIE BONNE

GROUPE

12 Vacanciers

ÉQUIPE

x3 Animateurs

Directeur

TRANSPORT : ESTIMATION DU VOYAGE

TARIF

1140 €

+ Adhésion annuelle 20 €

(Frais d'acheminement et transport compris
Voir villes de départ page 9)

VÉHICULES SUR PLACE :

Loire et Châteaux

Thèmes

CHÂTEAUX - DÉCOUVERTE

NOUVEAU

Le projet :

Bienvenus au cœur de la Touraine ! La proximité des grands châteaux tels que Chenonceaux, Amboise, Loches, ou Montpoupon, font de ce gite à Azay-sur-Cher, un lieu privilégié pour un moment de détente et de découverte.

« Coup de cœur » sur les activités :

- **Spa et balnéo de l'espace aquatique Bulle D'O à Joué-les-Tours : pour un moment de détente et de baignade**
- **Château du Clos Lucé à Amboise : musée Léonard de Vinci où vous découvrirez l'univers fascinant de ses multiples inventions**
- **Visite d'un château de la Loire : Chenonceaux ou Montpoupon**

En + activités possibles proposées au choix du vacancier :

- **Balades, pique-nique**
- **Activités de création et d'expression, soirées et veillées organisées par vos animateurs**

Participation de chacun à la vie matérielle du séjour.

Hébergement / Situation

Hébergement confortable situé dans l'enceinte d'un centre équestre avec un très bel environnement à Azay sur Cher (37), Indre-et-Loire. Gîte de 240 m², 7 chambres, 5 salles d'eau, 5 WC, 1 salle de 54 m² avec cuisine américaine. Terrasse, Barbecue, Télévision, Lecteur DVD. La confection des repas sera prise en charge par l'équipe d'encadrement. La photo ci-dessus correspond à l'hébergement du séjour. Accueil de couples possible.

Du 21 au 27 avril 2019 (7j)

Au Pays de Retz

Thèmes

NATURE - DÉCOUVERTE

À PARTIR DE 18 ANS

AUTONOMIE MOYENNE

GROUPE 21 Vacanciers

ÉQUIPE x7 Animateurs, Directeur

TRANSPORT : ESTIMATION DU VOYAGE

Départ Orléans → Arrivée lieu de séjour : 6h

Pauses incluses

TARIF 1150 €

+ Adhésion annuelle 20 €

(Frais d'acheminement et transport compris Voir villes de départ page 9)

VÉHICULES SUR PLACE :

Le projet

Situé à quelques kilomètres de La "Côte de Jade", le village de Chéméré nous offre toutes les facettes d'un village typique marqué par l'histoire et la mer.

« Coup de cœur » sur les activités :

- **Visite de Pornic avec son centre historique et ses quartiers balnéaires « Belle Epoque ».**
- **Parc animalier 'Planète Sauvage' pour un safari au cœur d'une flore et faune sauvage**
- **Marchés locaux, soirées et veillées**

En + activités possibles proposées au choix du vacancier :

- **Visite d'une ferme.**
- **Promenades en bord de mer.**

Participation de chacun à la vie matérielle du séjour.

Hébergement / Situation

À Chéméré, Loire-Atlantique (44), gîte entièrement à notre disposition : 1 bâtiment avec chambres de 3 à 4 lits, cuisine, salles de détente et grand terrain attenant. La confection des repas sera prise en charge par l'équipe d'encadrement. La photo ci-dessus correspond à l'hébergement du séjour. Accueil de couples possible.

Du 21 au 27 avril 2019 (7j)

La Vallée des Lacs

Thèmes

DÉCOUVERTE DES VOSGES

NOUVEAU

À PARTIR DE 18 ANS

AUTONOMIE MOYENNE

GROUPE 21 Vacanciers

ÉQUIPE x7 Animateurs, Directeur

TRANSPORT : ESTIMATION DU VOYAGE

Départ Orléans → Arrivée lieu de séjour : 9h30

Pauses incluses

TARIF 1150 €

+ Adhésion annuelle 20 €

(Frais d'acheminement et transport compris Voir villes de départ page 9)

VÉHICULES SUR PLACE :

Le projet

Gérardmer, surnommée « La Perle des Vosges», est une station touristique classée au cœur de la vallée de Lacs, site incontournable du tourisme Lorrain. Niché dans un écrin, entre lacs, forêts et montagnes, ce haut lieu saura vous ravir.

« Coup de cœur » sur les activités :

- **Visite de Gérardmer, balade et pique sur les rives de son magnifique lac**
- **Parc animalier« La montagne aux Lamas »**
- **Marchés traditionnels et artisanat local**

En + activités possibles proposées au choix du vacancier :

- **Piscine**
- **Visite d'un jardin d'altitude**
- **Des activités de création et d'expression seront préparées par l'équipe d'encadrement lors de soirées et veillées.**

Participation de chacun à la vie matérielle du séjour

Hébergement / Situation

Chalet- gîte "Le Tetras" situé à Gérardmer, au cœur du Ballon des Vosges (88). Chambres de 2 à 4 personnes, salle conviviale, tout confort. Grande salle d'activités, baby-foot, ping-pong, salle TV. Grand terrain de 4000m², terrasse, barbecue, équipements extérieurs. La confection des repas sera prise en charge par l'équipe d'encadrement. La photo-ci-dessus correspond à l'hébergement du séjour. Accueil de couples possible.

Du 21 au 27 avril 2019 (7j)

À PARTIR DE 18 ANS

AUTONOMIE BONNE & AUTONOMIE TRÈS BONNE

GROUPE

18 Vacanciers

ÉQUIPE

x4 Animateurs

Directeur

TRANSPORT : ESTIMATION DU VOYAGE

Pauses incluses

TARIF

1125 €

+ Adhésion annuelle 20 €

(Frais d'acheminement et transport compris Voir villes de départ page 9)

VÉHICULE SUR PLACE :

Vosges Couleurs

Thèmes

MONTAGNE • DÉCOUVERTE

NOUVEAU

Le projet

Un superbe décor de vacances pour ce séjour dans les Vosges, où vous pourrez découvrir villages typiques, sites naturels et monuments historiques.

« Coup de cœur » sur les activités :

- **Visite de la confiserie de bondons des Vosges à La Bresse**
- **Parc animalier à L'auberge des Fontaines : chèvres, daims, oiseaux, lapins**
- **Colmar et ses ruelles typiques**
- **Balade et Pique-nique au Lac Blanc ou au Lac des Perches**

En + activités possibles proposées au choix du vacancier :

- **Piscines chauffées**
- **Marchés traditionnels et gastronomie locale**
- **Des activités de création et d'expression seront préparées par l'équipe d'encadrement lors de soirées et veillées**

Participation de chacun à la vie matérielle du séjour et à la confection des repas.

Hébergement / Situation

Hébergement au gîte " Les Sources » situé à Bussang dans les Vosges (88) à 40 km de Gérard et Belfort. Gîte composé de chambres de 2 à 4 personnes, équipées salle de bain et WC. Salle à manger et cuisine équipées. Terrain de 5000m², terrasse, salle de jeux, babyfoot. La confection des repas sera prise en charge par le groupe. La photo ci-dessus correspond à l'hébergement du séjour. Accueil de couples possible.

Du 21 au 27 avril 2019 (7j)

À PARTIR DE 18 ANS

AUTONOMIE BONNE & AUTONOMIE TRÈS BONNE

GROUPE

16 Vacanciers

ÉQUIPE

x3 Animateurs

Directeur

TRANSPORT : ESTIMATION DU VOYAGE

Pauses incluses

TARIF

1125 €

+ Adhésion annuelle 20 €

(Frais d'acheminement et transport compris Voir villes de départ page 9)

VÉHICULE SUR PLACE :

Vague de Printemps

Thèmes

MER - DÉCOUVERTE

Le projet

C'est une charmante station balnéaire située sur la façade Atlantique dans la Bretagne historique qui s'offre à vous.

« Coup de cœur » sur les activités :

- **Balades à pied ou en vélo, le long du « Sentier des douaniers », et pique-nique dans les criques**
- **À Pornic : le vieux port, le château de Barbe bleue, les ruelles pittoresques, le marché traditionnel, les petites échoppes de produits artisanaux**
- **Nantes : le château de Ducs, les Machines de l'Île et le grand éléphant**

En + activités possibles proposées au choix du vacancier :

- **Au camping : détente et amusement grâce à la piscine chauffée, aux banquettes hydromassantes, aux tobbogans, terrains multi-sports et soirées dansantes**
- **Marchés locaux, soirées et veillées**

Participation de chacun à la vie matérielle du séjour et à la confection des repas.

Hébergement / Situation

Camping 4* « La Boutinardière » situé à 5km au sud de Pornic en Loire-Atlantique (44) et à 200 m de la plage. Mobil-home tout confort pour 5 à 6 personnes (chambres, kitchenette, douche, lavabo, WC). Terrasse, salon de jardin. Parc aquatique (piscine chauffée, jeux, tobbogans, banquettes hydromassantes). Terrain multi-sports, vélo, pétanque. La confection des repas sera prise en charge par le groupe. La photo ci-dessus correspond à l'hébergement du séjour. Accueil de couples possible.

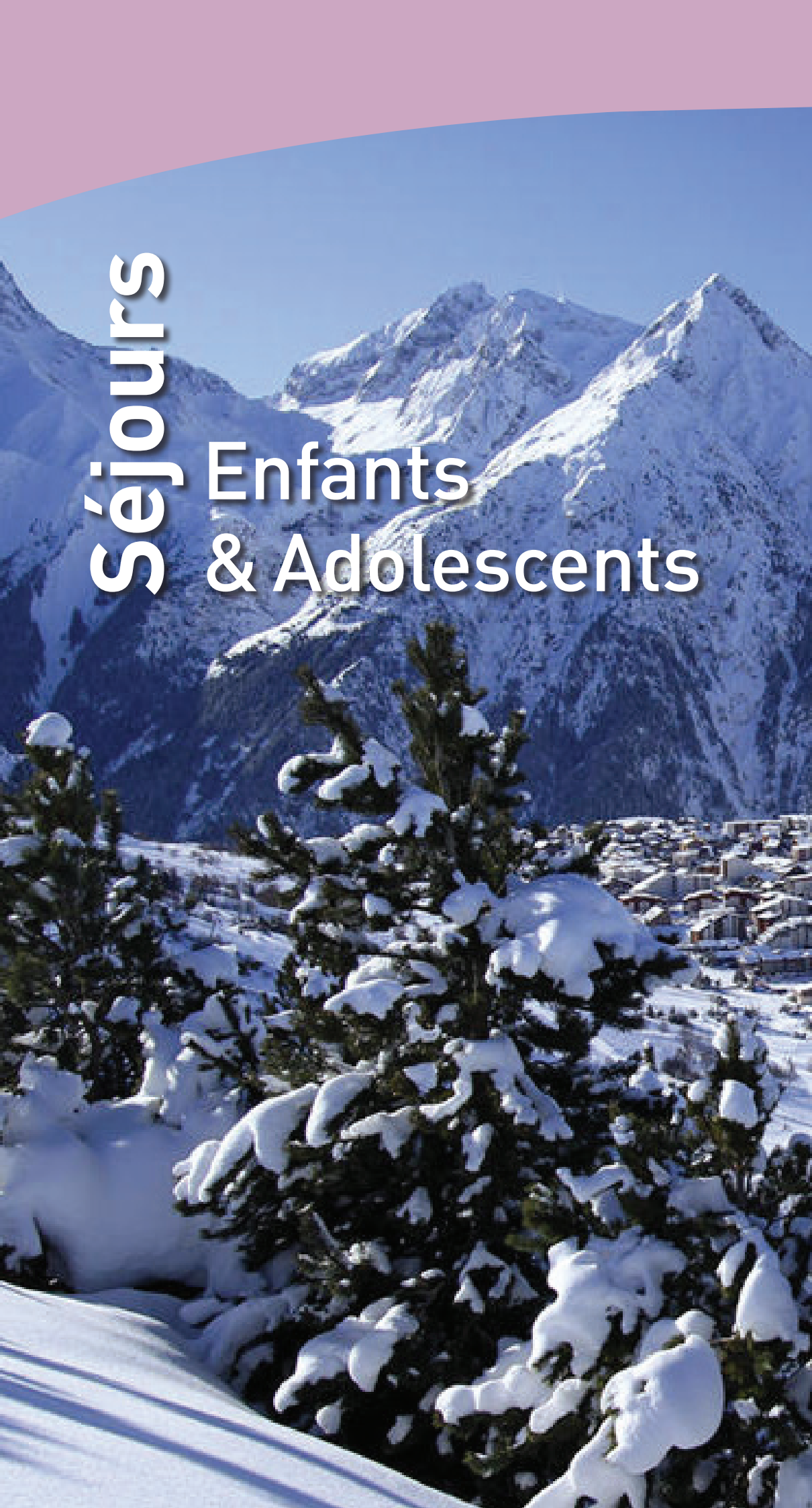
Séjours
Enfants
& Adolescents

Sommaire

Sommaire Enfants & Adolescents

OCTOBRE

Du 29 octobre au 03 novembre 2018 (6j)

●●	**L'Automne en Couleurs** Ver-sur-Mer (14)	6/11 ans	22
●●●	**Les Feuilles de l'Automne** Ver-sur-Mer (14)	12/14 - 15/17 ans	22

FÉVRIER

Du 18 février au 02 mars 2019 (13j)
Du 18 février au 24 février 2019 (7j)
Du 24 février au 02 mars 2019 (7j)

●●	**Les P'tits Vosgiens** St-Étienne-les-Remiremont (88)	9/11 ans	23
●●	**Les Montagnards** St-Étienne-les-Remiremont (88)	12/14 - 15/17 ans	23
●	**La Chasse au Dahu** St-Étienne-les-Remiremont (88)	12/14 - 15/17 ans	23

AVRIL

Du 15 au 27 avril 2019 (13j)
Du 15 au 21 avril 2019 (7j)
Du 21 au 27 avril 2019 (7j)

●●	**Les P'tits Conquérants** Blangy-le-Château (14)	6/11 ans	24
●●	**Repor'terre Nature** Blangy-le-Château (14)	12/14 - 15/17 ans	24
●	**Les Aventuriers** Blangy-le-Château (14)	12/14 - 15/17 ans	25

Du 29 octobre au 03 novembre 2018 (6j)

Situation :
Petit village en bord de mer situé entre Courseulles et Arromanches, à 18 km de Bayeux et 25 km de Caen.

Hébergement :
Centre de vacances « La bambinière » situé dans le centre du village, à 300 m de la plage, disposant d'un espace extérieur clos.
Centre composé de plusieurs bâtiments comprenant une cuisine, un réfectoire, deux salles d'activités, une salle de détente. Chambres de 2 à 6 lits équipées dans la quasi-totalité de douches et WC.

TRANSPORT :
ESTIMATION DU VOYAGE

Pauses incluses

VÉHICULES SUR PLACE :

TARIF
982 € (6j)
+ Adhésion annuelle 20 €

(Frais d'acheminement compris)
Au départ : d'Orléans - Chartres
Tours - Vierzon

L'Automne en Couleurs

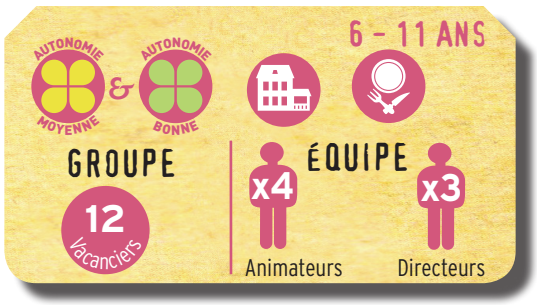

Thèmes : MULTI-ACTIVITÉS • BORD DE MER

Le projet

Profitant de l'**automne**, les enfants développent leur **imagination**, leur **créativité** et la découverte des éléments naturels de cette saison et de ses **couleurs**. Ils observent la **nature**, ramassent des **feuilles**, des **marrons**, découvrent l'**environnement marin** en automne...

De nombreuses possibilités de **visites**, activités et découvertes de la **Normandie** et de la côte normande s'offrent à eux. Des activités habituelles agrémentent la vie du séjour (**activités manuelles, d'expression, jeux, piscine et veillées, ...**).

La participation aux tâches quotidiennes est assurée par tous les enfants en fonction des possibilités de chacun.

Les Feuilles de l'Automne

Thèmes : MULTI-ACTIVITÉS • BORD DE MER

Le projet

Les adolescents s'emparent de l'**environnement** pour pratiquer différentes **activités de plein air** et de **découverte de la Normandie** et du **bord de mer** : côtes normandes, **port de pêche**, ville de **Caen** ou de **Bayeux, piscine**... sans oublier les **grands jeux** et **veillées** qu'ils affectionnent particulièrement.

Des activités **manuelles** et d'**expression**, des **jeux de société**, complètent leur quotidien pour tenir compte du rythme de chacun. Ils profitent de l'autonome pour partir à la découverte de cette **saison** et des **couleurs** qui l'accompagnent. Ils observent la **nature** et découvrent l'**environnement marin** en automne.

La participation aux tâches quotidiennes est assurée par tous les adolescents en fonction des possibilités de chacun.

Du 18 février au 02 mars 2019 (13j)
Du 18 février au 24 février 2019 (7j) ou
Du 24 février au 02 mars 2019 (7j)

Situation :
Petite ville culminant à 800m d'altitude, située à 25 km de Gérardmer et 30 km d'Épinal.

Hébergement :
Centre de vacances EEDF « Les Tronches » situé en forêt, en pleine nature et sur un terrain non clos.

Un bâtiment comprenant la cuisine, la salle à manger, les salles d'activités et l'espace couchage aux étages. Chambres de 4 à 5 lits disposant d'un lavabo et de rangement.

TRANSPORT :
ESTIMATION DU VOYAGE

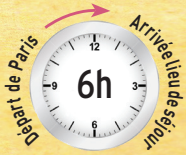

Pauses incluses

VÉHICULES SUR PLACE :

TARIF

1 928 € (13j)
1 329 € (7j)
+ Adhésion annuelle 20 €

(Frais d'acheminement compris)
Au départ : d'Orléans - Chartres - Tours - Vierzon

Les P'tits Vosgiens Les Montagnards

9-11 ANS, 12-14 ANS ET 15-17 ANS

AUTONOMIE BONNE — AUTONOMIE TRÈS BONNE

GROUPE : 30 Vacanciers (3 groupes de vie)

ÉQUIPE : x10 x2

Thèmes : MONTAGNE • NATURE

Le projet

Les P'tits Vosgiens et les Montagnards partent à la découverte de la montagne, via les **légendes vosgiennes**, les **balades** et les grands jeux en **forêt**. Ils découvrent les Vosges et les attraits touristiques environnants, tels la visite de l'usine de **jouets** et de **Remiremont**. Les animateurs proposent aux jeunes des **activités manuelles** et d'**expression**, des **veillées** et **jeux de société** pour agrémenter le séjour.

Selon les **conditions climatiques** et la présence de neige, les jeunes profitent d'activités liées à l'hiver : fabrication et descente en **luges**, construction de **bonhommes de neige**, randonnées en **raquettes**, ...

La participation à la vie collective est considérée comme une activité à part entière.

La Chasse au Dahu

12 - 14 ANS ET 15-17 ANS

AUTONOMIE MOYENNE

GROUPE : 10 Vacanciers

ÉQUIPE : x4 Animateurs — Direction commune aux P'tits Vosgiens et Montagnards

Thèmes : MONTAGNE • NATURE

Le projet

Les adolescents profitent d'**activités manuelles**, d'**expression**, de **petits jeux**, de **veillées** dans le cadre naturel du centre en bordure de **forêt**. L'aménagement du rythme de vie permet l'alternance de temps calmes et d'activités d'éveil ou de découverte de l'environnement. Des **visites** et activités de la région viennent compléter le programme du séjour, comme par exemple la **fabrique de bonbons** ou la **caserne** de pompiers.
Selon les **conditions climatiques** et la présence de neige, les adolescents profitent d'activités liées à l'hiver, comme la construction de **bonhommes de neige** ou des descentes en **luge**.
La participation à la vie collective est considérée comme une activité à part entière).

Du 15 au 27 avril 2019 (13j)
ou du 15 au 21 avril 2019 (7j)
ou du 21 au 27 avril 2019 (7j)

Situation :
Village typique du Pays d'Auge, situé à 10km de Pont l'Evêque, 16 km de Lisieux, 50 km de Caen et 18 km de la mer.

Hébergement :
Maison Familiale et Rurale située à 300 m du centre du village, disposant d'un jardin agrémenté, en bord de ruisseau et d'un terrain aménagé.

Chambres avec lavabos de 2 à 6 lits répartis en RDC et étage.

Réfectoire, salles d'activités et de jeux.

TRANSPORT :
ESTIMATION DU VOYAGE

Départ de Paris — 3h — Arrivée lieu de séjour

Pauses incluses

VÉHICULES SUR PLACE :

TARIF

Les P'Tits Conquérants	Repor'terre Nature
1 863 € (13j)	1863 € (13j)
1 378 € (7j)	1 378 € (7j)

+ Adhésion annuelle 20 €
(Frais d'acheminement compris)
Au départ : d'Orléans - Chartres - Tours - Vierzon

Les P'tits Conquérants

SÉJOUR ORGANISÉ PAR CAEN — RÉSERVATION : 02 31 39 15 15 — LE SERVICE VACANCES

6 - 11 ANS

AUTONOMIE MOYENNE & AUTONOMIE BONNE

GROUPE 7 Vacanciers

ÉQUIPE x3 Animateurs, x3 Directeurs

Thèmes : PLEIN AIR • MULTI-ACTIVITÉS

Le projet

Profitant du printemps, les enfants partent à l'**aventure** et à la découverte du pays d'Auge tels de petits conquérants : **découvrir, explorer, rencontrer, s'émerveiller** à travers la **nature**, la **mer** et l'**histoire** de la Normandie.

Les activités et découvertes environnantes se font en tenant compte des envies du groupe et des possibilités de chacun afin d'aménager un rythme de vie agréable : jeux et **grands jeux,** activités d'**expression**, imaginaire, **veillées, piscine** ainsi que des **visites** (Pont l'Evêque, Deauville, fromagerie...).

La participation aux tâches quotidiennes est assurée par tous les enfants en fonction des possibilités de chacun.

Repor'terre Nature

12 - 14 ANS ET 15-17 ANS

AUTONOMIE BONNE — AUTONOMIE TRÈS BONNE

GROUPE 20 Vacanciers — 2 groupes de vie

ÉQUIPE x6 Animateurs — Direction commune aux P'tits Conquérants

Thèmes : PLEIN AIR • VISITES

Le projet

Tels des reporters, les adolescents partent à la découverte du pays d'Auge pour réaliser un **reportage photo**, des lieux et villages alentours : **mer et campagn**e de proximité. Parmi ces activités environnantes, ils choisissent de découvrir : la **côte normande**, le port de pêche d'**Honfleur**, la ville Lisieux au travers de son histoire, le lac de **Pont l'Evêque**...
De nombreuses **activités sportives (football, piscine, grands jeux...)** et des **activités manuelles** et d'**expression** complètent leur quotidien, sans oublier les **veillées** qu'ils affectionnent particulièrement.
L'implication des ados se fait à travers le choix des activités et la participation à la vie du séjour (courses, menus, préparation des repas...)

Blangy-le Château
Calvados (14)

Du 15 au 27 avril 2019 (13j)
ou du 15 au 21 avril 2019 (7j)
ou du 21 au 27 avril 2019 (7j)

12 - 14 ANS
15 - 17 ANS

AUTONOMIE MOYENNE

GROUPE
10 Vacanciers

ÉQUIPE
x4 Animateurs
Direction commune aux P'tits Conquérants

TRANSPORT :
ESTIMATION DU VOYAGE
Départ de Paris
Arrivée lieu de séjour
3h
Pauses incluses

TARIF
1889 € (13j)
1392 € (7j)
+ Adhésion annuelle 20 €
(Frais d'acheminement compris)
Au départ : d'Orléans - Chartres
Tours - Vierzon

VÉHICULES SUR PLACE :

Situation : Village typique du pays d'Auge, situé à 10 km de pont l'Évèque, 16 km de Lisieux, 50 km de Caen et 18 km de la mer.
Hébergement : Maison Familiale et Rurale située à 300m du centre du village, disposant d'un jardin agrémenté, en bord de ruisseau et d'un terrain aménagé. Chambres avec lavabos de 2 à 6 lits répartis en RDC et étage. Réfectoire, salles d'activités et de jeux.

Les Aventuriers

SÉJOUR ORGANISÉ PAR CAEN RÉSERVATION : 02 31 75 15 15 LE SERVICE VACANCE DE

Thèmes

- PLEIN AIR
- DÉCOUVERTE

Le projet

Profitant de la situation géographique du centre, au cœur de la **Normandie**, les activités sont tournées vers le **plein air**, la **nature** et la **découverte**. Les matinées sont consacrées à des **activités calmes (petits jeux, activités manuelles et d'expression...)** et à la vie quotidienne en fonction du rythme de chacun. Les après-midis sont tournées vers des **activités de découverte** de l'environnement par le **jeu**, les **balades** et la **visite** des alentours.
Les jeunes partent en **sortie** afin de découvrir les **sites naturels** du pays d'Auge (lac de Pont l'Evêque, **haras, mer et plages**) et le **patrimoine** (maisons à **colombage, villages typiques**, ville de **Honfleur** ou **Lisieux**). Ce séjour est aussi l'occasion de participer aux animations et veillées organisées par l'équipe.
La participation aux tâches quotidiennes est assurée par tous les adolescents en fonction des possibilités de chacun.

NOS SERVICES EN UN CLIC SUR :

www.eedf-orleans.org

- NOUS CONNAÎTRE
- DEMANDER UNE BROCHURE PAPIER
- CONSULTER LA BROCHURE EN LIGNE
- RÉSERVER UN SÉJOUR
- NOUS CONTACTER

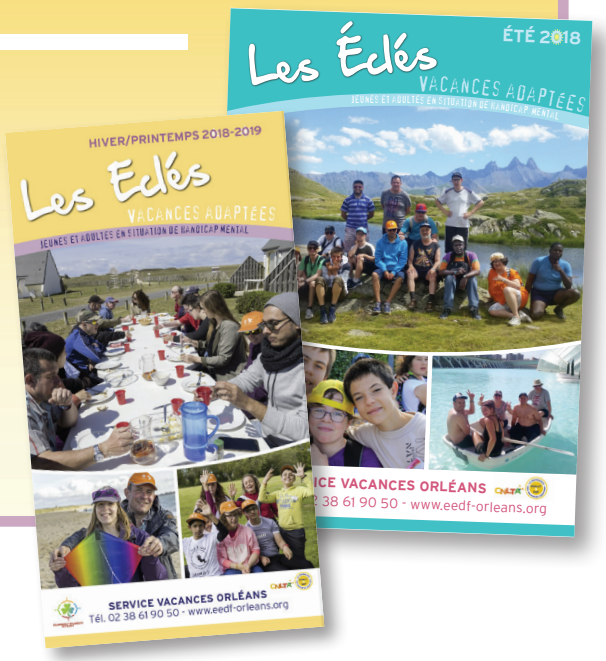

SÉJOURS ENFANTS

LES CENTRES D'HÉBERGEMENT ET D'ANIMATION Éclés

DISPONIBLES À LA LOCATION POUR VOS GROUPES, SÉMINAIRES, FORMATIONS, SÉJOURS, CLASSES DE DÉCOUVERTES, TRANSFERTS D'ÉTABLISSEMENTS

RENSEIGNEZ-VOUS

BASE DU PARC DE MORBECQUE
FORÊT DOMANIALE DE NIEPPE – 59190 MORBECQUE (NORD)
TÉL. 02.28.43.67.22 ✵ WWW.EEDFBASEDUPARC.FR

BASE DU PARC (59)

CENTRE LES TRONCHES (88)

CENTRE D'ACCUEIL ET D'ANIMATION "LES TRONCHES"
ST ETIENNE LES REMIREMONTS – VOSGES (88)
TÉL. 03 29 61 06 26 ✵ 0638778626 ✵ WWW.CENTRELESTRONCHES.FR

DOMAINE DE LA PLANCHE (63)

CHALET DES ÉCLÉS (73)

CHALET DES ÉCLÉS VALLOIRE-SAVOIE (73)
TÉL. 04.79.59.02.16 ✵ 07.62.96.73.73
WWW.CHALETVALLOIRE.FR

Domaine de la Planche
PARC NATUREL RÉGIONAL LIVRADOIS-FOREZ – 63250 VISCOMTAT
✵ TÉL. 04.73.51.81.26 ✵ DOMAINEDELAPLANCHE.E-MONSITE.COM ✵

ÉCLAIREUSES ♦ ÉCLAIREURS DE FRANCE

Conditions générales de vente

Participer à un séjour de ce programme, c'est participer à l'une des activités de l'Association des Éclaireuses Éclaireurs de France dont vous devez être adhérent. L'inscription à l'un de nos séjours implique l'acceptation des conditions générales ci-après.

Être adhérent

- L'adhésion à l'association est nécessaire pour bénéficier des actions mises en place. Elle acquiesce du partage des valeurs et projets. Il faut donc remplir un formulaire d'adhésion et s'acquitter de la cotisation annuelle (cf. montant sur catalogue)
- **Les membres adhérents** des Éclaireuses Éclaireurs de France bénéficient de la couverture garantie par le contrat qui nous lie avec la MAIF (Mutuelles d'Assurances des Instituteurs de France) pendant la durée du séjour - responsabilité civile pour les accidents dont ils pourraient être responsables (hormis les actes volontaires qui relèvent de la responsabilité civile individuelle du vacancier ou de son représentant)

Prix du séjour

- **Les prix** mentionnés dans le catalogue sont valables sous réserve d'erreur de composition, la facture de confirmation d'inscription faisant foi.

Le prix du séjour comprend :
Les frais d'hébergement, d'alimentation, d'encadrement, d'activités et de voyage sur le lieu du séjour, les frais de structure (suivi administratif, formation...) et l'application de notre charte qualité. Il comprend aussi les frais d'assurance

- L'indemnité contractuelle pour les accidents dont il pourrait être victime.
- Le rapatriement sanitaire en cas d'accident grave ou de maladie grave survenu à plus de 100 kilomètres du domicile.
- En cas d'accident, le solde des frais pharmaceutiques et médicaux (après remboursement de la sécurité sociale et des mutuelles) sera à la charge de notre compagnie d'assurances.
- Les frais de secours sur les pistes de ski.

Nota : En cas de hausses trop importantes du coût de la vie (transport en particulier), les tarifs pourront être réajustés. Ceci ne peut se faire que 15 jours au plus tard avant le départ.

Sont exclus :

- La couverture du vol de biens personnels, d'argent liquide et de bijoux.
- Les frais médicaux et pharmaceutiques éventuels pour lesquels les praticiens refuseraient les prises en charge présentées. Ils seront facturés en fin de séjour. Nous vous transmettrons alors les documents nécessaires pour obtenir le remboursement auprès de votre caisse d'assurance maladie et, le cas échéant, votre mutuelle.

Inscription

L'inscription est définitive à réception du dossier d'inscription dûment complété et signé, accompagné de l'acompte de 30 %, sous réserve de disponibilité de places. La confirmation de l'inscription sera adressée sous quinzaine. Elle vous engage à :

- Régler le solde dans les délais mentionnés au paragraphe paiement.
- Répondre à toute demande de documents concernant la santé physique et mentale.

Vous recevrez à la suite de cette inscription les informations « *départ* » :

- La liste du trousseau indicative.
- La liste de documents d'identité nécessaires (la carte d'identité, carte d'invalidité éventuellement passeport, parfois visa...) pour les participants français. Pour les ressortissants d'autres nationalités participant à un voyage à l'étranger, la personne qui inscrit devra se préoccuper des démarches auprès des consulats et ambassades.
- Les consignes de départ qui vous en préciseront les modalités de voyage et éventuellement de convoyage depuis la ville demandée.

Nb : Notamment pour les séjours à l'étranger, les dates peuvent être sujettes à des modifications liées au calendrier des compagnies de transport. Les transporteurs aériens prévoient une marge de 48 heures dont nous sommes tributaires pour les départs et les retours.

Paiement

L'acompte que vous devez verser à l'inscription est fixé à 30 % du prix du séjour ; **Le solde** doit être réglé, sans rappel de notre part, au plus tard un mois avant le départ, afin de recevoir les informations « *départ* ».
Sont aussi acceptés comme titres de paiement :

- Les bons de la Caisse d'Allocations Familiales et de la Mutualité Sociale Agricole (pour les séjours de mineurs), ainsi que les chèques vacances (ANCV).
- Les attestations de prise en charge directement versée à notre association par des collectivités, services sociaux, comités d'entreprises et autres oeuvres (Secours populaire.....). Ces attestations devront stipuler le montant de l'aide et préciser que celle-ci sera directement versée à notre association.
- Les paiements échelonnés sont possibles après accord et transmission des chèques de paiement datés à la date de l'émission en mentionnant au dos la date d'encaissement souhaité selon l'accord.

De convention expresse, il est stipulé que les bons CAF et autres aides au financement du séjour s'imputeront sur le solde du séjour et non à l'acompte.
En cas de retard de paiement, si notre association était contrainte de faire appel à un organisme de recouvrement, les sommes dues seraient majorées de 10 % de leur montant. Cette majoration est établie à titre de clause pénale conformément aux articles 1126 et 1152 du code Civil.

Annulation

Annulation du fait du participant avant le séjour,
Toute annulation, après la réservation (soit après l'envoi du dossier d'inscription) entraînera la perception de frais d'annulation, à la charge de la personne inscrite ou du mandataire qui a sollicité son inscription, selon le barème ci-dessous :

- **plus de 60 jours avant le départ :** retenue d'un montant de 100 €.
- **entre 60 et 30 jours avant le départ :** retenue de l'acompte versé à l'inscription (30 % du montant dû sur la facture).
- **moins de 30 jours avant le départ :** retenue de 50 % du montant dû sur la facture.
- **moins de 10 jours avant le départ :** retenue de la totalité du montant facturé.
- **en cas d'absence** au moment du départ, **le séjour est dû en totalité**.

Annulation du fait d'une interruption en cours de séjour :

- En cas de choix personnels de rentrer plus tôt.
- En cas de départ motivé par un accident ou maladie dont le rapatriement sanitaire est couvert par l'assurance.
- En cas de « retour anticipé » décidé par l'association pour :
  - Un comportement qui irait à l'encontre du bon déroulement du séjour tant pour le vacancier que pour le groupe.
  - Des actes délictueux importants commis par le vacancier.
  - Un dossier d'inscription manquant d'informations essentielles ne permettant pas une orientation adaptée en toute connaissance de faits.

Dans ces circonstances, le séjour commencé reste alors dû en totalité.
De plus, les frais de RETOUR ANTICIPÉ sont à la charge de la personne ayant effectué l'inscription ou de l'organisme payeur, et devront nous parvenir dans un délai de 30 jours suivant l'émission de la facture.

Annulation du fait des Éclaireuses Éclaireurs de France,
L'association se réserve le droit d'annuler un séjour en cas de manque d'inscriptions ou de raisons imprévisibles mettant en difficulté son organisation ou sa réalisation. Dans ce cas, deux solutions vous seront proposées :

- proposition d'un autre séjour au même tarif,
- annulation de l'inscription sans frais et remboursement intégral des sommes versées.

Fonds de garantie annulation

Afin de couvrir ce risque jusqu'à la veille du départ du séjour, l'association a décidé de constituer un fond propre de nature à financer l'annulation justifiée d'un vacancier à un séjour proposé : **le fonds de garantie annulation**. La souscription est facultative (voir le dossier d'inscription pour les conditions et tarifs). Le fond fonctionne à condition de :

- Compléter le document de souscription et s'acquitter du montant avec le dossier d'inscription et au maximum un mois avant le début du séjour.
- Respecter la procédure administrative d'annulation.
- Confirmer l'annulation par courrier et fournir les pièces justificatives en rapport

Voyage et convoyage

Une ville départ/retour est demandée à l'inscription selon les possibilités mentionnées au catalogue. Ces lieux de départ sont maintenus si les effectifs le permettent (min.7)
Nos équipes resteront en situation d'encadrement jusqu'au retour effectif auprès des responsables du participant dans un délai d'une heure après l'heure de retour prévue. Passé ce délai nos équipes se référeront aux autorités de police.
En cas de retard par les EEDF au départ ou retour du séjour, liés aux aléas de la route ou de voyage indépendants de l'organisation EEDF, aucun remboursement de frais de convoyage ne sera accordé.

Droits à l'image

L'Association pourra utiliser des photos réalisées pendant les séjours dans des documents, sauf si une demande écrite refusant l'utilisation de photos est parvenue auprès des EEDF.
Les photos figurant sur le catalogue ne sont pas contractuelles.
Informatique et libertés Chaque participant ou son représentant légal a un droit d'accès et de rectifications sur les fichiers informatiques des inscriptions.

Les réclamations

Elles pourront être faites dans un délai maximum de 30 jours après la fin du séjour. Elles pourront se faire par téléphone, mais devront être obligatoirement suivies d'un courrier.
Ces conditions générales, dans ces paragraphes annulation, paiement, inscriptions et prix du séjour pourront être reconsidérées dans le cadre des conventions passées avec nos partenaires (établissements, collectivités publiques ou comités d'entreprises).

Les Eclés

Partenaires de l'Agence Nationale des Chèques Vacances dans le cadre du programme :

ancv
AIDES AUX PROJETS VACANCES

ÉCLAIREUSES ÉCLAIREURS DE FRANCE

62 rue du Petit Pont
45000 Orléans
Tél. 02 38 61 90 50
Fax : 02 38 61 90 56
sv-orleans@eedf.asso.fr

www.eedf-orleans.org

OUVERT
DU LUNDI AU JEUDI
DE 8 H 30 À 12 H 30
ET DE 14 H À 17 H30
VENDREDI
DE 9 H À 12 H

Notre site Internet est à votre disposition pour une visite en images de nos séjours et possibilité de réservation en ligne

À CHALON

26 rue Théodore de Foudras
71100 Chalon-sur-Saône
Tél. 03 85 43 60 76
contact-chalon@eedf.asso.fr
www.eedf-chalon.net

À CAEN

9 rue de l'avenir-Lazzaro
14460 Colombelles
Tél. 02 31 78 15 15 - Fax : 02 31 78 15 16
contact.normandie@eedf.asso.fr
www.normandie.ecles.fr

NOS PARTENAIRES

ATOUT FRANCE | France | CHARTE HANDICAP VACANCES & LOISIRS NON SPÉCIALISÉS | Jeunesse au Plein Air | UNAT Le tourisme au service des hommes et des territoires | MAIF

Signataire de la charte de déontologie pour l'accueil des personnes handicapées (JPA)

Agrément "Vacances Adaptées Organisées" n°2015104-0001 délivré par la Préfecture d'Ile de France. Les Éclaireuses, Éclaireurs de France : une association reconnue d'utilité publique. Agrément du Ministère du Tourisme : immatriculation ATOUTFRANCE n°IM093120001. Agrément du Ministère de l'Éducation Nationale. Agrément du Ministère de la Jeunesse et des Sports. N° Siret : 775.675.59800202

Éclaireuses Éclaireurs de France
L'Association Laïque du Scoutisme Français
12 Place Georges Pompidou - 93 167 Noisy-le-Grand
Tél. 01 48 15 17 66 - E-mail : accueil.national@eedf.asso.fr - Site : www.eedf.fr

ÉCLÉS/ORLÉANS • Édition Juillet 2018 • Conception / Mise en page : L. Leyder Graphiste • Impression : Imprimerie CORBET • Document non contractuel